

広報 ひろば **たいせつ**

10月号目次

- P 2 …… 30年産米の収穫作業が始まりました
- P 3 …… たいせつなここがポイント
- P 4～5 …… たいせつHOTニュース
- P 6 …… 貯金係からのお知らせ
- P 7 …… 北海道最低賃金改定のお知らせ
- P 8 …… JAグループ通信
- P 9 …… メカニックセンターからのお知らせ
- P 10 …… 理事会・監事会からのご報告・たいせつのあゆみ
営業時間変更のご案内



たいせつ地域の収穫を待つばかりの稲

ホームページURL <http://www.jataisetu.or.jp/>

収穫の秋を迎え、平成30年産米の 収穫・集荷作業が始まりました

本年は、6月中旬から7月にかけての低温・日照不足による生育の遅延から茎数が平年を下回り、㎡当たりの粒数が少なくなった事や幼穂形成期の低温が影響したと見られる不稔の発生により、8月15日現在の作柄概況では「不良」と公表され、厳しいスタートとなりました。

JAたいせつ地域では、早いところで9月12日（水）に収穫作業がスタートし、15日（土）には上川ライスターミナルへ初出荷となり、平成30年産米の収穫・集荷作業が始まりました。

～今年の初出荷者をご紹介します～

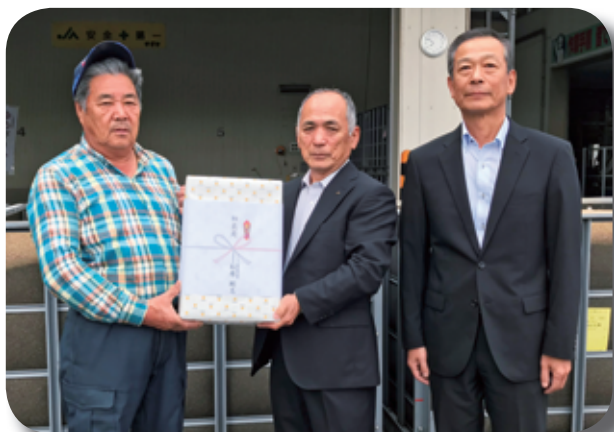

上川ライスターミナル

出荷者 東鷹栖地区 13区農事組合
池田 政博さん
出荷日 9月15日（土）
出荷形態 半乾粒出荷
出荷品種 ゆめぴりか

JAたいせつ東鷹栖検査場

出荷者 鷹栖地区 18町内会
宮崎 正志さん
出荷日 9月18日（火）
出荷形態 紙袋出荷
出荷品種 ななつぼし

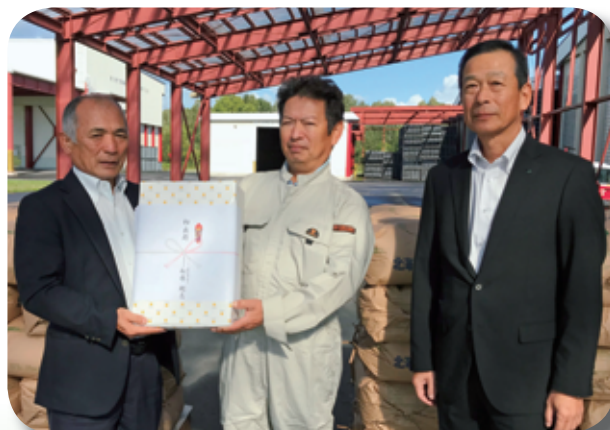

JAたいせつライスセンター

出荷者 鷹栖地区 向日葵町内会
谷口 陽一さん
出荷日 9月18日（火）
出荷形態 半乾粒出荷
出荷品種 ななつぼし

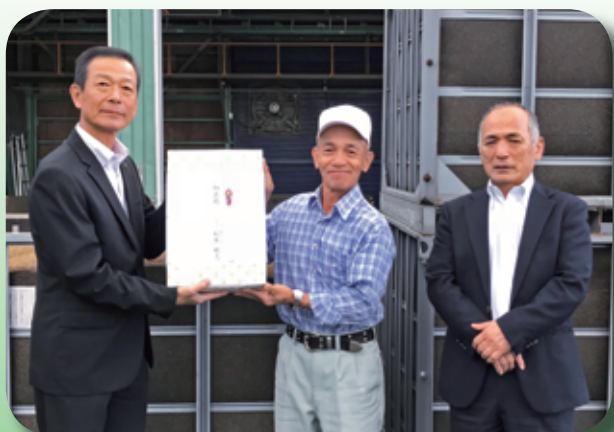

たいせつなここがポイント

JAたいせつ営農部 農産販売課



水稲編

収穫作業の終了とともに31年産米の米作りが始まります。高品質・安定生産に向けて、適切なほ場管理を行いましょ。

1 稲わらは適正に処理しましょう！

(1) 稲わらを搬出しましょう

- ①排水不良田ではほ場外に搬出し、たい肥にしてほ場に還元してください。
- ②稲わらの搬出は3年に1度を目安に行いましょう。

(2) 秋鋤き込み

稲わらの弊害を少しでも軽減するため、秋の鋤き込みがあります。鋤き込みは出来るだけ早めに行い、耕起深は5cm程度とし、わらと土の接触を高め稲わらの腐熟を促進します。

- ①秋鋤き込みは収穫後なるべく早い時期に実施しましょう。ただ、水田に滞水していたり収穫時にほ場を傷めた所では条件を考慮して鋤き込みを行いません。
- ②湿田型土壌では生わら鋤き込みは厳禁です。
- ③排水良好なほ場のみ秋鋤き込み可能です。

表1 稲わら処理と食味の関係性

施用方法	項目	精米 (%)	
		タンパク値	アミロース値
無施用		6.2	19.5
堆肥春施用		6.6	19.5
稲わら秋施用		6.8	19.6
稲わら春施用		7.5	19.7



写真1 わらを収集し再利用



写真2 稲わら鋤き込みの例



写真3 ほ場を傷めた事例

ほ場の傷めた部分の排水対策は早めに行いましょう。クローラ跡の修正や埋戻しは来春の条件の良い時期に行ってください。

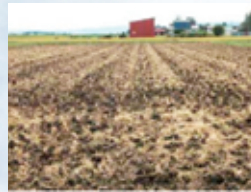
2 透排水性の改善による乾田化を！

- ①来春の融雪促進と融雪時の排水を促すため、溝切りを行いましょう。
- ②ほ場の傷めた部分の排水対策は早めに行いましょう。クローラ跡の修正や埋戻しは来春の条件の良い時期に行ってください。
- ③心土破碎により、根の伸長や土中への酸素供給を高めることが可能になります。
- ④排水不良ほ場では暗きよの施工も視野に入れ、改善に努めましょう。

3 畔の補修を行いましょう！

水稲栽培において畔は水の保持のために重要な部分です。特に、北海道の稲作では冷害危険期の水深維持のためにも欠かせないものとなりますので、積極的に補修を行いましょう。

4 畔の補修を行いましょう！

平成31年産米の苗質向上と、安定した稲作りのために土壌診断を実施してください。苗床では、有効態リン酸が多くなってきています。交換性苦土のバランスが悪い土壌が多く見受けられますので、その対策として土壌診断が大変重要です。水田では、有機物の鋤き込みなどで土壌還元が強くなり、遊離酸化鉄が減っていきます。基準量以下になりますと根腐れを起こしやすくなりますので、事前対策の判断基準のためにも土壌診断をほ場の団地毎に数年に一度は必ず実施しましょう。



畑作編 (大豆)

1 汚粒のない大豆を収穫しましょう！

コンバイン収穫では汚粒の発生が大きな問題となります。収穫適期は成熟期の約2週間後で子実水分が20%・さや水分18%・茎水分40%以下が目安です。特に、汚粒の最大の原因である「わい化病株」や「雑草」は必ず事前に抜き取りをして実施して下さい。また、土の混入も汚粒の原因となりますので、刈り高さにも注意しましょう。

2 効率的な作業を！

作業の時間帯も水分の少ないときに限られるため、天候などにより作業が遅れることも予想されます。効率的な作業計画をたてて収穫にあたりましょう。

9月3日(月) 職員コンプライアンス研修会開催

9月3日(月)業務終了後に、中央会旭川支所大場様を講師にお招きし職員コンプライアンス研修会を開催しました。今回は平成31年度より今までのJA全中の監査から監査法人による監査へ移行されることで、内部統制整備がより一層求められることを踏まえ、日常の業務における内部統制への理解を深める研修を行いました。

冒頭に松原代表理事組合長より、コンプライアンス事故には十分注意すること、又、JA事業をご利用いただいた方からの苦情や要望は常に上司などに報告を行い、組合員・利用者の信用を落とさないような業務を心がけるようにと挨拶がありました。

講師からは、内部統制とは①業務のルールを決める、②ルールに基づき業務を行う、③誰もが業務内容を説明できるようにすることであり、日常からこれらのことを意識して業務を行うことが大切だということです。

職員にとっては、日々の業務の標準化と効率化を改めて見直す良いきっかけとなったのではないかと思います。



9月6日(木) 鷹栖給油所における北海道胆振東部地震災害時対応について



鷹栖給油所では、昨年12月経済産業省資源エネルギー庁より住民拠点SSに認定され、災害時に備え自家発電機を導入致しました。

9月6日発生の北海道胆振東部地震発生により電力供給が途絶えましたが、自家発電機を使用して組合員の皆様、地域住民の皆様のライフラインの一助として可能な限り燃料供給を継続することが出来ました。

通常200件程度の来店ですが、9月6日の来店件数は通常営業の368%増の737件で9,500ℓの供給、7日の来店件数は通常営業の224%増の449件8,800ℓの供給となりました。

今後も災害対応に備え取り組みを強化し、住民が安心出来る地域の拠点としてサービスステーションを運営してまいります。

9月6日(木)～7日(金) インフォメーションバザール in Tokyo 2018

池袋サンシャインシティワールドインポートビルにて、首都圏最大規模の道産食品商談会「インフォメーションバザール in Tokyo 2018」が開催され、首都圏を中心とするスーパー・百貨店、外食産業等のバイヤーなど2日間で4,000名以上が来場しました。

今回参加した道内17JAは「なまらうまい! JAコーナー」にブースを構え、各JAの特色ある逸品を



を構え、各JAの特色ある逸品を

を出品し好評を集めていました。当JAは、「オオカミの桃トマトジュース」・「JAたいせつ玄米入緑茶」・「愛すご飯」の3品を出品し、試飲・試食、商品説明を行いました。また、調理師による実演ブースにて、各JAの農産物や加工品を使用したメニューを試食してもらい調理企画も同時開催し、当JAから「オオカミの桃トマトジュース」を使用しました。

たいせつ地域で生まれた特産品の魅力を発信し、今後の販路拡大に繋がる場となりました。



9月20日(木)～21日(金) たいせつ農協東鷹栖年金友の会お楽しみ会一泊旅行



たいせつ農協東鷹栖年金友の会では、9月20日～21日の日程で知床方面へのお楽しみ会一泊旅行を、会員15名の参加により開催致しました。

当初の旅行予定が地震の影響で延期となり、参加人数も約半分となったことから開催中止も検討されましたが、楽しみにしていた旅行なので決行しようとの参加された皆さんの熱意により、晴天に恵まれた中での出発となりました。最初の見学先である、ほがじゃ小清水北陽工場では、廃校となる小学校の建物を何とか残そうと会社と地域が協力し工場建物として再利用しているとの説明を受け皆さん感心していました。工場見学の中で試食があり、美味しかったとお土産をたくさん購入していました。その後オシンコシンの滝を見て無事に知床のホテルに到着しました。夜は温泉と数十種類の料理バイキングを楽しんでいただきました。

二日目は朝一で観光船に乗船し、切り立った断崖や滝など世界自然遺産の知床を観光しました。残念ながらヒグマを見る事は出来ませんでした。前日同様に晴天に恵まれ、海も穏やかな中、最高の状態で観光することが出来ました。

その後の知床五湖フィールドハウスでも皆さん元気に周辺の散策をし、歩いた後は青空の下でソフトクリームを食べて盛り上がりました。昼食では海の幸を美味しく頂き、北見のハッカ記念館では蒸留方法や昔の蒸留器等を見学しました。2日間の旅行中のバスの中では飴やお菓子、途中で買ったお土産等も皆で分け合い、笑い声も聞こえる楽しい雰囲気でした。

皆様のご協力で予定通り東鷹栖に無事に帰って来ました。参加された皆さんお疲れ様でした。



年金のお受取りは、

身近で安心、
なんでも相談

全国どこでも
お引出しが便利

手続き
かんたん

なJAバンクで。



ご成約で
プレゼント!

ご紹介で
プレゼント!

年金お受取り・ ご紹介キャンペーン



年金のこと、
JAに
お任せください。

[キャンペーン期間]

平成30年7月2日(月)▶12月28日(金)

対象A

新規ご契約のお客様

1

年金の
お受取りを
JA口座に
ご指定

2

すでに
お受取りの
年金をJA口座に
ご変更

お手続き
かんたん!

3

これから
お受取りになる
年金をJA口座に
ご予約



今治
「UZUSHIO」
タオルセット
プレゼント!



LION
デンタル
セット
プレゼント!

1 2 3の ちょリス&ファイターズ
すべてに クリアファイルプレゼント!



JAバンク北海道は北海道日本ハムファイターズを応援しています。

対象B

ご友人・ご家族などを ご紹介していただけるお客様

対象Aの方をご紹介いただくと

今治「白銀」「紋ごのみ」 フェイスタオル

いずれか
1つ プレゼント!



*キャンペーンの詳細はJAによって異なりますので、お近くのJAにご確認ください。なお、プレゼント品は数に限りがございます。柄の指定はお受けしかねますので、ご了承ください。

JAで年金のお受取りをすると お得でうれしい特典がもりだくさんです!

全国のJA・コンビニで使えて
断然お得です!

ATM
手数料が **0円!**

コンビニでもゆうちょ銀行でも、ATMによるご入金、ご出金、残高照会サービスの手数料が無料です。
※指定のATM、時間帯に限りです。

抽選で5,000円相当の
ギフトカタログが当たります!

年金定期貯金
結いの恵み

全国で年間最大184,000人に5,000円相当の「結いの恵み」ギフトカタログが抽選で当たります。

毎年開催!
窓口でプレゼントがもらえます!

年金感謝ウィーク

平成30年は6/11(月)~6/29(金)開催*
キャンペーン期間中、年金お受取りのJA窓口で、うれしいプレゼントがもらえます。
*来年度以降、譲渡の事情により中止となる場合がありますのでご了承ください。

お手続き
かんたん!

すでにご利用中の
年金のお受取口座

JAに変更しませんか?

すでに他の金融機関で年金をお受取りになられていても、カンタンな手続きで変更ができます。

年金証書・年金手帳など、
基礎年金番号の
分かるものを
ご持参ください。



本キャンペーンや年金お受取りサービスに関するお問い合わせは、お近くのJA窓口までお願いします

JAバンク 北海道
<http://www.jabank-hokkaido.or.jp>

「必ずチェック 最低賃金！ 使用者も、労働者も」

北海道最低賃金

北海道内で事業を営む使用者及びその事業場で働くすべての労働者（臨時、パートタイマー、アルバイト等を含む。）に適用される北海道最低賃金が次のとおり改定されます。

時間額 **835** 円

（効力発生日 平成30年10月1日）

- 最低賃金には、**精皆勤手当、通勤手当、家族手当、臨時に支払われる賃金及び時間外等割増賃金**は算入されません。
- 特定の産業（「処理牛乳・乳飲料、乳製品、糖類製造業」、「鉄鋼業」、「電子部品・デバイス・電子回路、電気機械器具、情報通信機械器具製造業」、「船舶製造・修理業、船体ブロック製造業」）で働く者には北海道の特定（産業別）最低賃金が適用されます。

- 厚生労働省北海道労働局 労働基準部 賃金室 TEL 011-709-2311（内線 3533）
- 札幌中央 労働基準監督署 TEL 011-737-1191
- 札幌東 労働基準監督署 TEL 011-894-2815
- 函館 労働基準監督署 TEL 0138-87-7605
- 江差駐在事務所 TEL 0139-52-1028
- 小樽 労働基準監督署 TEL 0134-33-7651
- 倶知安支署 TEL 0136-22-0206
- 岩見沢 労働基準監督署 TEL 0126-22-4490
- 旭川 労働基準監督署 TEL 0166-35-5901
- 帯広 労働基準監督署 TEL 0155-22-8100
- 滝川 労働基準監督署 TEL 0125-24-7361
- 北見 労働基準監督署 TEL 0157-23-7406
- 室蘭 労働基準監督署 TEL 0143-23-6131
- 釧路 労働基準監督署 TEL 0154-42-9711
- 名寄 労働基準監督署 TEL 01654-2-3186
- 留萌 労働基準監督署 TEL 0164-42-0463
- 稚内 労働基準監督署 TEL 0162-23-3833
- 浦河 労働基準監督署 TEL 0146-22-2113
- 苫小牧 労働基準監督署 TEL 0144-33-7396

JAグループ通信

平成30年北海道胆振東部地震及び台風21号により、亡くなられた方々の御冥福を心からお祈りするとともに、被災された全ての方々にお見舞いを申し上げます。

この度の災害に關しまして、各連合会の取り組み内容をお伝えします。

JA北海道中央会



JAグループ北海道では、9月6日、「平成30年北海道胆振東部地震・台風21号に係る農業団体災害対策本部」を設置し、胆振東部地震の被害に対し、緊急的に営農資材や生活物資の支援や農業関連施設の復旧に向けた人的支援を実施しました。

政府・与党などに対しては、被害状況や現地が必要とする対策を迅速に伝え、ラインや農地・共同利用施設等の復旧、被災農業者の営農継続支援、災害に強い農山漁村づくりに向けた整備など万全の対策を求めてまいります。

また、組合員が、安心して営農を継続できるよう、北海道電力株式会社に対し電力の安定供給ならびに万全な発電・通電体制の構築を要請しています。

JA北海道信連



JAバンク北海道では、窓口対応として通帳等をなくされた方に対して、一定の範囲内でお支払に感じさせていただきます。

また、被害組合員に対する相談窓口を設置し、被災された組合員が今後必要とする資金のお借入れや既往借入金のご返済等に関する相談をお受けする等、関係機関と連携を十分にとりながら金融支援対応に万全を期していきます。

JA北海道厚生連



北海道厚生連では、行政、JA、関係機関等の協力を得て早期に診療体制の回復に向け対応いたしました。

組合員の皆さまが一日も早く平穏な生活を取り戻すことができますようお祈りいたします。

JA共済連北海道



JA共済連では、9月18日から連日25名体制で被害調査・査定体制を組み、現地に赴き早急に調査・支払いを進め、復旧支援に努めてまいります。

一日も早い復旧を心からお祈り申し上げます。

ホクレン



ホクレンは、「北海道胆振東部地震・台風21号対策本部」を設置し、被害にあわれた生産者の皆様の一刻も早い復旧に向け、要請に応じた人的・物的支援を含め、農畜産物の生産、貯蔵、流通の正常化に向けた活動を続けております。

今回の災害に際しましても、協同組合の力を結集し、会員JA・組合員の皆さまが一日も早く、平穏な生活を取り戻すことができますようお祈り申し上げますとともに、ホクレンとしての役割を今後も全力で果たしてまいります。



①

2018

このマークが目印です!!

あったか 灯油キャンペーン



初めての方もお得!

新規ご契約 キャンペーン

キャンペーン対象期間

2018/9/1(土)~11/30(金)

灯油配送<新規ご契約のお客様>に

灯油50ℓ+ プレゼント!

※2019年1月~2月に配送したうち50ℓをプレゼントいたします。

さら
は

2018年12月~2019年3月末の間

灯油配送が
通常配達価格より

3円/ℓ 引き

早めの準備がお得!

早期配送 キャンペーン

早期配達割引期間

2018/9/1(土)~11/30(金)

灯油配送<新規ご契約・すでにご契約のお客様>は

2018年9月~11月末の間

灯油配送が
通常配達価格より

3円/ℓ 引き

※定期配達ご契約お客様が対象となります。
(電話受注は対象外となります)

ご紹介ください!

新規ご契約ご紹介 キャンペーン

キャンペーン対象期間

2018/9/1(土)~11/30(金)

灯油配送<新規ご契約者ご紹介のお客様>に

JCB商品券 プレゼント!

3,000円分



※お渡し期間は2019年1月~2月末となります。

※上川地区にお住まいの方で、配送可能エリアの家庭用灯油に限らせていただきます。※200ℓ以上のホームタンクで定期配達・自動振替の年間契約が必要となります。※アパートの2階以上等、配送困難な場合は対象外とさせていただきます。期間中においても価格は変動する場合がございますのでご了承ください。※プレゼントは景表法に基づき進呈いたします。



ホクレンの 灯油配達には 盗難補償付き!!

近年、灯油盗難が多発しています。ホクレンSSでは、盗難1件につき5万円を上限として、灯油盗難被害相当を保障。万が一被害に遭われた場合も、暮らしの安心をサポートします。



定期配達の
ススメ

●灯油切れの心配なし!
●面倒なタンク残量の確認や
●電話でのご注文も必要なし!

ご連絡いただくなくても使用量に応じて定期的に配送に伺います。万一、ご不在でも給油いたしますのでご安心ください。

価格はお近くのSSまでお気軽にお問い合わせください。

JAたいせつ

東鷹栖セルフSS

☎0166-57-2308

鷹栖セルフSS

☎0166-87-2409

各種クレジットサインレス契約OK!



理事会からのご報告

平成三十年八月三十一日第六回理事会で次の案件について協議し承認決定されました。

一、全国監査機構期中監査結果の報告について
原案通り承認されました。

平成三十年八月三十一日第七回理事会で次の案件について協議し承認決定されました。

一、過年度米穀の追加精算並びに平成三十年度米集荷対策について
平成二十九年産米追加払い、平成三十年産米概算金、集荷対策、全量出荷推進全戸訪問の実施について承認されました。

二、平成三十年度自己査定資産評価見直しについて
原案通り承認されました。

三、生乳受託規程の一部改正について
原案通り承認されました。

四、平成三十年度固定資産の取得について
固定資産取得二件について原案通り承認されました。

五、組合員持分譲渡及び脱退届出、出資減口の承認について
持分譲渡及び脱退一件、相続による持分譲受一件、出資減口一件について原案通り承認されました。

六、鷹栖町特別職報酬等審議会委員の推薦について
小野寺理事を審議会委員に推薦する事が承認されました。

七、定款第五十七条三項による組合と理事の契約承認について

八、原案通り承認されました。第二十九回JA北海道大会に向けた組合員組織討議の実施について

九、平成三十一年度採用職員募集について
原案通り承認されました。

十、平成三十年七月豪雨JAグループ支援募金活動の取り組みについて
原案通り承認されました。

監事会からのご報告

平成三十年八月十八日第五回監事会で次の案件について協議し承認決定されました。

一、会計監査人の選定・選任について
原案通り承認されました。

平成三十年八月三十一日第六回監事会で次の案件について協議し承認決定されました。

一、平成三十一年度期中自治監査について
原案通り承認されました。

「たいせつ」のあゆみ

9月3日 農事組合長・町内会長

会議

企画会議

職員コンプライアンス

研修会

9月5日 米全量集荷推進7日

第8回理事会

9月14日

— JAたいせつ営業時間のご案内 —

11月1日から3月31日まで営業時間が下記の通り変更になります。

部 門		曜 日	営 業 時 間
一 般 業 務		平 日	9:00~17:00
		土 曜 日	9:00~12:00
貯 金	窓 口	平 日	9:00~16:30
		土 曜 日	休 業
	A T M	平 日	9:00~18:00
		土 曜 日	9:00~14:00
		鷹栖町役場(平日のみ)	8:45~16:45
東鷹栖セルフ給油所		月~日曜日	7:00~21:00
鷹栖セルフ給油所		月~日曜日	7:00~19:00
整 備 工 場		平日・土曜日	9:00~17:00
農 産 物 直 売 所		火~日曜日(月曜日定休日)	10:00~17:00

J Aたいせつ